花咲爺

石原和三郎　作詞
田村　虎蔵　作曲

愉快に（♩= 120）

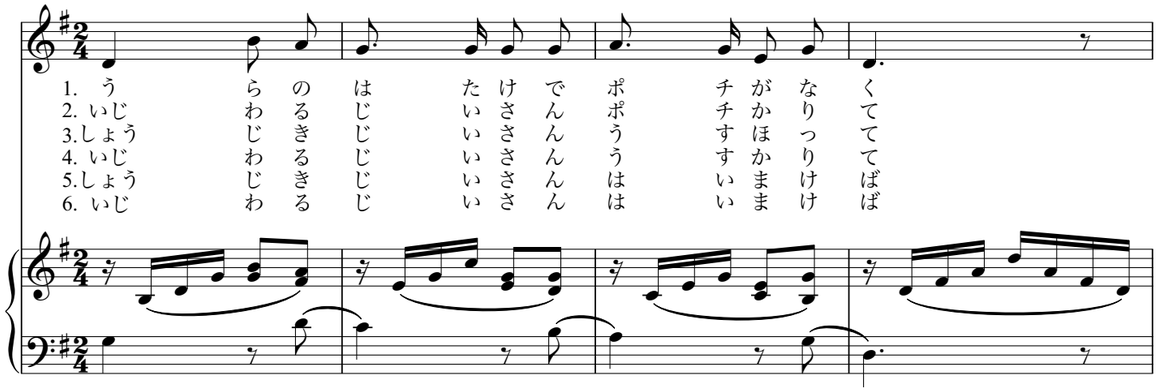

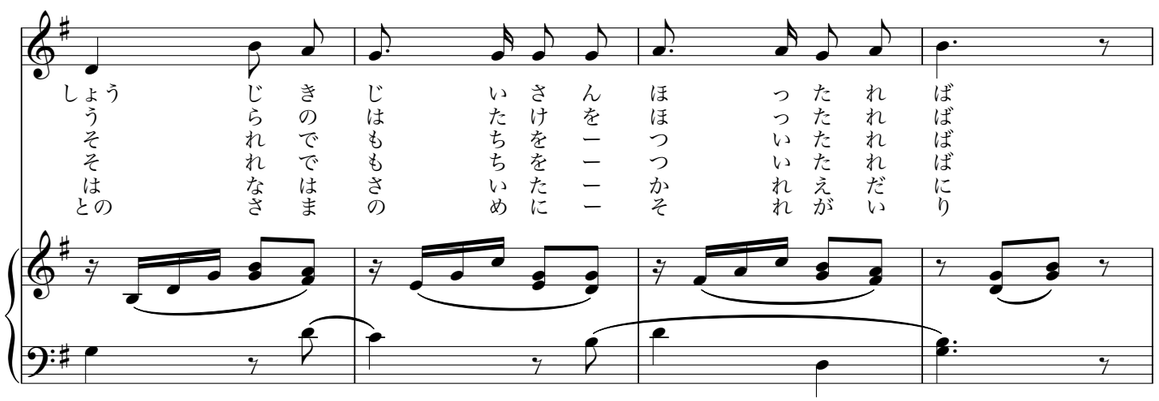

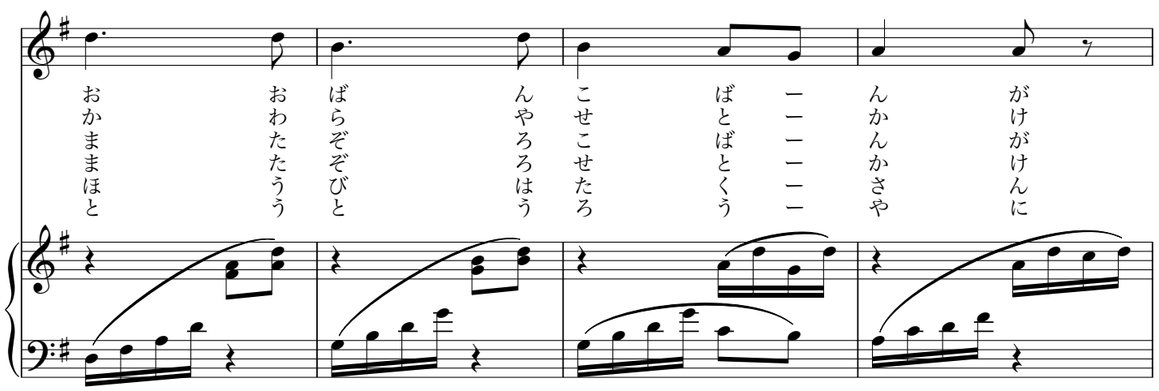

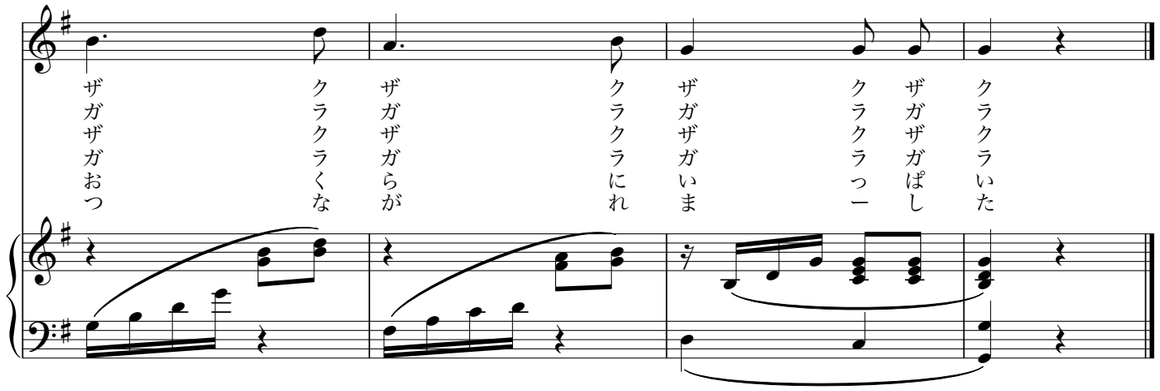

花咲爺

石原和三郎　作詞

一、裏の畑で　ポチが啼く
正直爺さん　堀ったれば、
大判小判が　ザクザクザクザク。

二、意地悪爺さん　ポチ借りて、
裏の畑を　堀ったれば、
瓦や瀬戸かけ、ガラガラガラガラ。

三、正直爺さん　臼掘って、
それで餅を　搗いたれば、
又ぞろ小判が、ザクザクザクザク。

四、意地悪爺さん　臼借りて、
それで餅を　搗いたれば、
又ぞろ瀬戸かけ、ガラガラ、ガラガラ。

五、正直爺さん　灰まけば、
花は咲いた　枯枝に、
褒美は沢山、お倉に一ぱい。

六、意地悪爺さん　灰まけば、
殿様の目に　それが入り
とうとう牢屋に　繋がれました。