

丸数字足し算パズル 1

かくれつ

な

各列足し算式が成り立つように、○の中に1か2を入れるパズルです。では、入れてみよう。

$$\begin{array}{cccccc}
 \bigcirc & + & \bigcirc & + & \bigcirc & + & \bigcirc & = & \textcircled{4} \\
 + & & + & & + & & + & & \\
 \bigcirc & + & \bigcirc & + & \bigcirc & + & \bigcirc & = & \textcircled{5} \\
 + & & + & & + & & + & & \\
 \bigcirc & + & \bigcirc & + & \bigcirc & + & \bigcirc & = & \textcircled{6} \\
 + & & + & & + & & + & & \\
 \bigcirc & + & \bigcirc & + & \bigcirc & + & \bigcirc & = & \textcircled{8} \\
 = & & = & & = & & = & & \\
 \textcircled{7} & & \textcircled{5} & & \textcircled{6} & & \textcircled{5} & &
 \end{array}$$

れい)

$$\begin{array}{cccccc}
 \textcircled{1} & + & \textcircled{1} & + & \textcircled{1} & + & \textcircled{1} & = & \textcircled{4} \\
 + & & + & & + & & + & & \\
 \textcircled{2} & + & \textcircled{1} & + & \textcircled{1} & + & \textcircled{1} & = & \textcircled{5} \\
 + & & + & & + & & + & & \\
 \textcircled{2} & + & \textcircled{1} & + & \textcircled{1} & + & \textcircled{1} & = & \textcircled{5} \\
 + & & + & & + & & + & & \\
 \textcircled{2} & + & \textcircled{2} & + & \textcircled{2} & + & \textcircled{1} & = & \textcircled{7} \\
 = & & = & & = & & = & & \\
 \textcircled{7} & & \textcircled{5} & & \textcircled{5} & & \textcircled{4} & &
 \end{array}$$

丸ペンタミノの配置 1

下の3個の丸ペンタミノを盤内に回転させたり、裏返させたりせず、そのまま描き写すパズルです。盤外の数字はその列の丸の数を表す。この数をヒントに、描き写してほしいのです。丸を描いたら、境界線を引いてみよう。

丸ペンタミノ

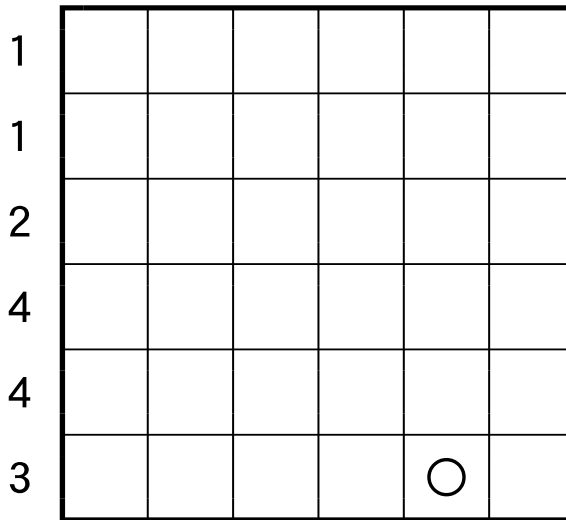
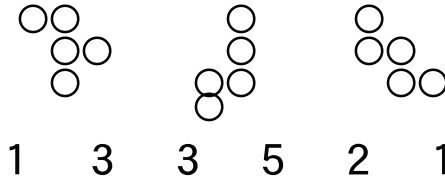

れい)

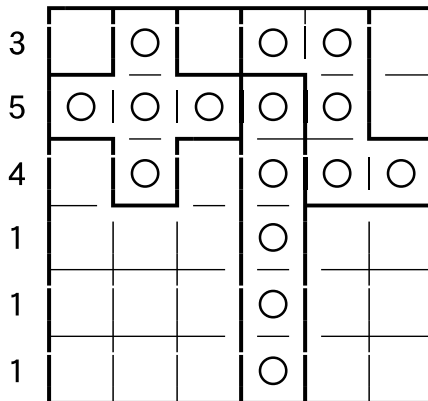
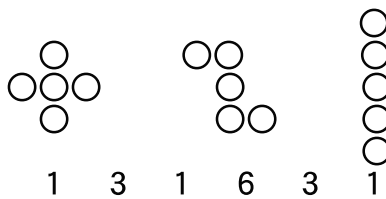

ことば・計算式クロス 1

かくれっ
各列ことばと計算式（足し算式またはかけ算式）が成り立つように、マスにリストの文字数字を入れるパズルです。では、入れ、成り立たせてみよう。

$$\begin{array}{c} \square + \square + \square = 8 \\ \times \quad + \quad \times \end{array}$$

$$\begin{array}{c} \square + \square + \square = 18 \\ \times \quad + \quad \times \end{array}$$

$$\begin{array}{c} \square \times \square \times \text{ク}3 = 24 \\ =14 \quad =13 \quad =60 \end{array}$$

リスト イ1 キ2 ク3 ラ4 ラ4 ン5 ジ6 ビ7

れい)

$$\begin{array}{c} \text{ナ}6 \times \text{イ}1 \times \text{ト}5 = 30 \\ + \quad \times \quad + \end{array}$$

$$\begin{array}{c} \text{ミ}7 + \text{カ}2 + \text{タ}4 = 13 \\ + \quad \times \quad + \end{array}$$

$$\begin{array}{c} \text{キ}3 + \text{リ}8 + \text{ン}9 = 20 \\ =16 \quad =16 \quad =18 \end{array}$$

リスト イ1 カ2 キ3 タ4 ト5 ナ6 ミ7 リ8 ン9

2種類のペントミノ 1

盤面には裏面からも記号とマス目がすけて見えるPペントミノ3枚とLペントミノ5枚がそのまま、または回転または裏返しされて配置されている。が、境界線が消えている。それらに境界線を引くパズルです。では、引いてみよう。

Pペントミノ

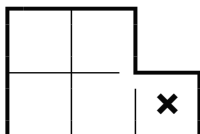

Lペントミノ

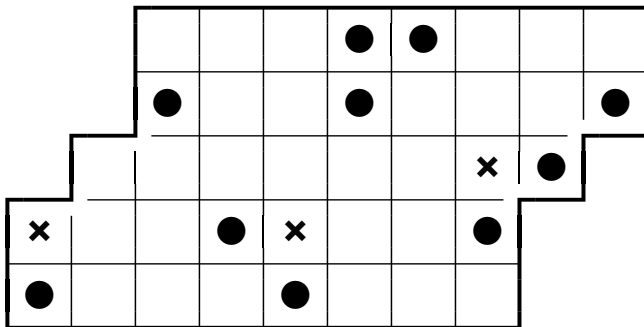
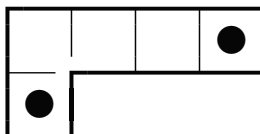

れい)

