舌切雀

石原和三郎　作詞

一、正直爺さん　杖を突いて、
舌切雀、お宿はどこか。
「宿はここよ、チェッチェッチェ。」

二、軽い葛籠(つづら)を　貰って帰り、
開いて見たら、出たわ出たわ、
金・銀・珊瑚の、宝物。

三、欲深婆さん　杖を突いて、
舌切雀、お宿はどこか。
「宿はここよ、チェッチェッチェ。」

四、重い葛籠を　貰って帰り、
開いて見たら、出たわ出たわ、
蛇・蜂・百足の、怖いもの。

舌切雀

石原和三郎　作詞
田村　虎蔵　作曲
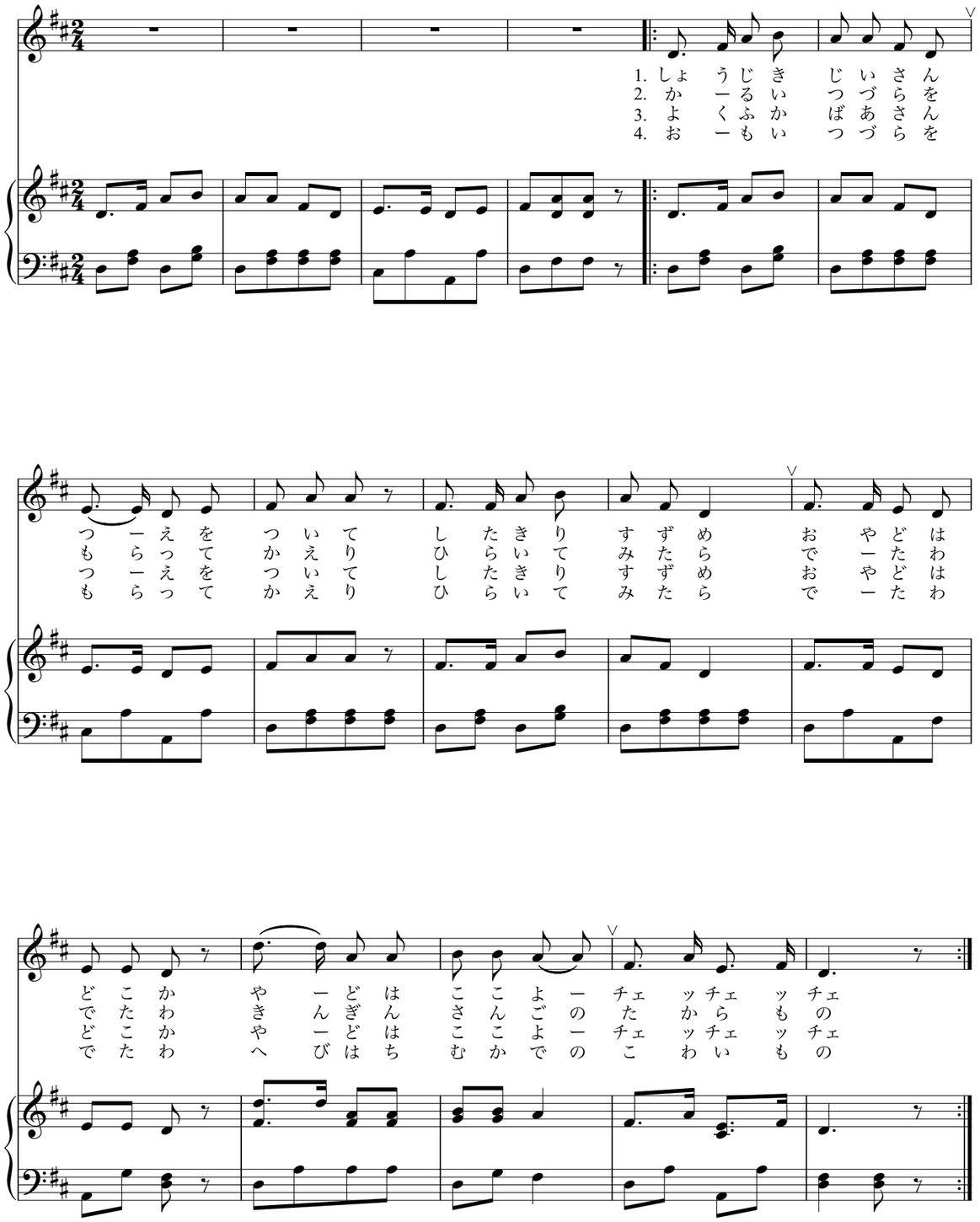
面白げに（♩= 80）