靴が鳴る

作詞：清水かつら
作曲：弘田龍太郎

お手つないで　野道を行けば
みんな可愛い　小鳥になって
歌をうたえば　靴が鳴る
晴れたみ空に　靴が鳴る

花をつんでは　お頭にさせば
みんな可愛い　うさぎになって
はねて踊れば　靴が鳴る
晴れたみ空に　靴が鳴る

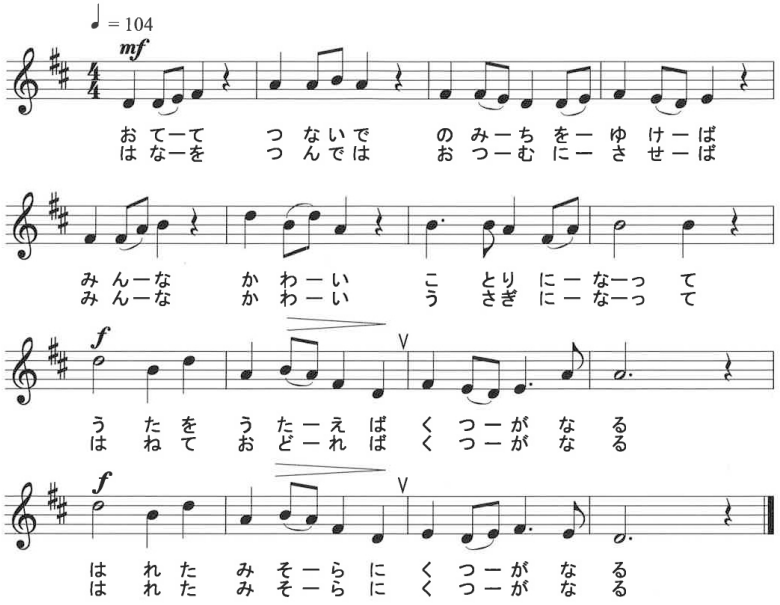

YouTube

歌あり　伴奏